



carefy

eBook

TECNOLOGIA CAREFY

**Como funciona o Sistema
para gestão de internados e
auditoria em saúde?**



ÍNDICE

Introdução	3	Home Care	15
O que é o Carefy?	4	<i>Quando esse módulo é indicado?</i>	16
Desafios das operadoras de saúde	5	Prorrogação	17
Como o Carefy auxilia as operadoras de saúde?	5	<i>Quando esse módulo é indicado?</i>	18
A importância de um sistema focado na auditoria	6	10 motivos para escolher a Carefy como	19
A importância da interoperabilidade na auditoria	7	Sistema de Apoio à gestão	
Como funciona o fluxo do Carefy na prática?	8	1. <i>Monitoramento completo da jornada do paciente</i>	
1. <i>Fluxo Carefy</i>		2. <i>Redução de custos e aumento da eficiência</i>	
2. <i>Coleta de dados</i>		3. <i>Indicadores em tempo real</i>	
3. <i>Envio das informações</i>		4. <i>Acompanhamento de equipe</i>	
4. <i>Análise dos dados</i>		5. <i>Acompanhamento da rede</i>	
5. <i>Geração de indicadores</i>		6. <i>Aplicativo móvel</i>	
Conheça os módulos do Carefy	10	7. <i>Não depende de integração</i>	
Auditoria Concorrente	11	8. <i>Alertas em tempo real</i>	
<i>Quando esse módulo é indicado?</i>	12	9. <i>Adequação à LGPD</i>	
Auditoria de contas médicas	13	10. <i>Integração com DRG Brasil</i>	
<i>Quando esse módulo é indicado?</i>	14	Como funciona a integração do Carefy com o DRG Brasil	28
		Quais os benefícios da integração com DRG Brasil	29
		Quem acredita na Carefy	30
		Outros benefícios Carefy	30

Introdução

Utilizar tecnologias inovadoras na auditoria em saúde é uma estratégia importante para aumentar a eficiência da sua instituição.

Sabemos que um grande desafio para as operadoras de planos de saúde é controlar custos, aumentar a eficiência das áreas e ainda garantir a qualidade da assistência prestada ao paciente.

Todo esse processo é suscetível a falhas que podem interferir na internação do paciente, fazendo com que ele não receba o melhor tratamento para a sua condição clínica. Isto tudo gera um aumento do tempo de permanência no hospital e custos exorbitantes para a instituição.

Pensando nisso, utilizar a tecnologia aplicada a auditoria em saúde aumenta a eficiência da operação e diminui os custos, o que permite que a sua instituição atenda mais pacientes e impacte positivamente o sistema de saúde privado.

Se você já entendeu o potencial que a tecnologia tem e como ela pode resolver os problemas da sua operação em saúde, é hora de utilizar um software.

Por isso, preparamos esse material para que você conheça os módulos do Carefy e descubra qual é o mais indicado para a sua operação.

BOA LEITURA!

O que é o Carefy?

O Carefy é um software para gestão e monitoramento de internações focado no processo de auditoria em saúde, disponível na versão para desktop e em aplicativo móvel.

Nossa história começa em 2017 quando percebemos a necessidade de tornar os processos de auditoria concorrente, monitoramento de leitos e auditoria de contas hospitalares mais simples, a fim de agregar valor à saúde no Brasil.

Assim, somos uma empresa que oferece soluções em tecnologia para os processos de gestão de internações e auditoria.

"Nossa **missão** é tornar as organizações mais eficientes e assertivas, permitir a redução da média de permanência, custos de internação e melhora na assistência."

Beatriz Della Libera

Idade: 19a 11m 9d (15/09/2001)
Data de Nascimento: 15/09/2001
Cidade: Serrana
Cod. Beneficiário: 000000
Telefone: 16993506791
Condição: SEM REGISTRO

Tipos de Empres
Convên
Status

VISUALIZAR CADASTRO CADASTRAR INTERNAÇÃO DELE

1ª INTERNAÇÃO
25/08/2021 - SEM ALTA

Informações Básicas

Regime	Hospitalar	Supervisor
Prestador	Hospital das Clínicas de São Paulo	Médico Responsável
Admissão	25/08/2021 00:00	Contato Médico
Saída	--/--	Nº da Guia
Dias Internado	1 dia(s)	Nº da Senha
Dias previstos DRG alta	5 dia(s)	Caráter
Custo Total / Projeção	R\$ 0,00	Tipo de atendimento
Cidade	São Paulo	Evento adverso
		Inter. dia anter. a ciru



Como o Carefy auxilia as operadoras de saúde?

Apostamos em um alto nível tecnológico e na otimização do fluxo de auditoria em saúde para oferecer soluções para os problemas das operadoras de saúde.

Desenvolvemos uma metodologia de gestão de pacientes internados, por isso, entregamos mais que a plataforma, entregamos um **processo de monitoramento de acordo com a linha do tempo do paciente**.



Dessa forma, o Carefy auxilia operadoras de saúde centralizando todo o processo de monitoramento de internações em uma única plataforma e apontando potenciais inconformidades durante a internação.

Nele é possível fazer desde a abertura da internação até a auditoria de contas médicas, fechando o ciclo da internação. Tornando este processo mais eficiente é possível enxergar potenciais gargalos da operação e tomar decisões mais ágeis que vão impactar diretamente no custo e na assistência.

Desafios das operadoras de saúde

Sabemos que fazer a **gestão de saúde** é uma tarefa desafiadora. Dentre as principais dificuldades em gestão em saúde estão:

- **Dificuldade no monitoramento de pacientes internados;**
- **Alto custo em internação;**
- **Alta média de permanência geral de pacientes internados;**
- **Descentralização da gestão;**
- **Falta de mensuração e índices de eficiência de equipes.**

A importância de um sistema focado na auditoria

A **tecnologia é uma aliada** de diversos processos produtivos, ou seja, é um recurso indispensável para as necessidades da sua área.

Cada vez mais, os **resultados operacionais** dependem deste tipo de sistema de apoio à decisão, que permite entregar a proposta de valor da operadora, de forma eficiente e eficaz, por meio da tecnologia.

A auditoria em saúde, por ser tão importante e detalhada, precisa contar com toda a ajuda disponível para que seja eficaz. No entanto, não é sempre que as entidades médicas contam com esses recursos.

Um sistema possibilita **otimizar esse trabalho**. Isso significa que ficam ao seu alcance uma série de recursos capazes de agilizar esse trabalho e garantindo assim a qualidade dele.



- ✓ Apoio na auditoria médica
- ✓ Acesso remoto
- ✓ Relatórios e indicadores
- ✓ Comunicação com prestadores
- ✓ Suporte especializado
- ✓ Aumento de eficiência
- ✓ Redução de custos

A importância da interoperabilidade na auditoria

Um dos grandes problemas da saúde suplementar é a falta de **interoperabilidade entre os sistemas** usados nas instituições de saúde.

A falta de integração entre os sistemas utilizados no dia a dia impossibilita, muitas vezes, que o gestor gere indicadores específicos da auditoria, limitando sua tomada de decisão. Isso porque muitas informações podem ficar de fora de sua avaliação e impactar negativamente na gestão.

Assim, vale ressaltar a importância de ter todos os **módulos integrados do Carefy** que centralizarão as informações em um só lugar, gerando novos indicadores, tendo um histórico único, evitando retrabalhos e aumentando a comunicação entre as diversas áreas.

No entanto, alguns gestores possuem desafios pontuais que podem ser solucionados através da utilização de um módulo específico do Carefy.



Como funciona o fluxo do Carefy na prática?

Se você está imerso na operação já deve ter se deparado com este fluxo no dia a dia.

Em operadoras que possuem uma equipe interna de Auditores em Saúde, como médicos e enfermeiros especializados, é comum que estes auditores sejam distribuídos em visitas à hospitais que fazem sentido serem auditados ou terem a presença deste profissional. Veja como Funciona na Carefy:

1. Fluxo Carefy

Auditor Externo



- Padronização
- Segurança no envio das informações
- Alertas de inconformidades

Acesso hospital
ou Integração

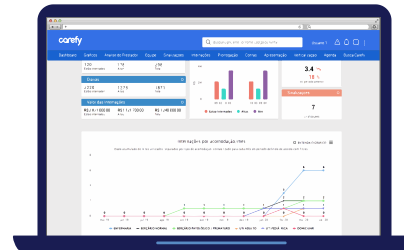
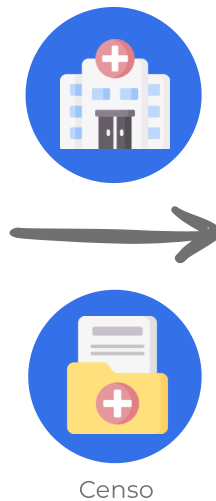

Auditor Interno



- Diminuição do tempo de ação
- Sinalização de potencial inconformidade

Equipe de Gestão



- Indicadores em tempo real
- Relatórios personalizados

2. Coleta de dados

Primeiramente, as informações dos pacientes internados devem ser coletadas no Carefy de 4 maneiras:

1. Integração com sistemas dos hospitais;

2. Inserção da informação pelo hospital;

3. Integração com a planilha do censo;

4. Inserção das informações no Aplicativo Carefy pelo auditor.

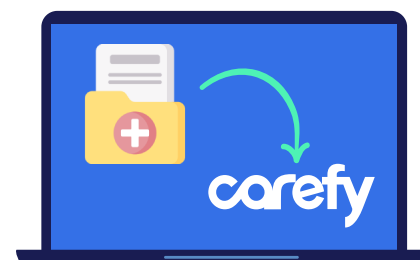

3. Envio das informações

Uma vez coletada as informações via integração ou pelo auditor externo, as informações são enviadas em tempo real para a central da operadora de saúde.

4. Análise dos dados

Uma vez enviada para a central, o auditor interno fará a auditoria analítica no sistema web, evidenciando potenciais inconformidades relativas à internação e tomando decisões mais ágeis e assertivas de acordo com os alertas.

5. Geração de indicadores

Também em tempo real, gestores têm acesso ao dashboard com os gráficos e indicadores gerados através das informações da equipe da ponta. Assim, com relatórios de assistência, rede e equipe é possível tomar decisões estratégicas para a operadora de saúde.

Conheça os módulos do Carefy

Garantir a qualidade da assistência prestada ao paciente e ainda manter a operadora de saúde competitiva no mercado cada dia mais se torna um grande desafio para os gestores.

Visando diminuir os custos e aumentar a assertividade dos tratamentos, muitos deles já escolheram o Carefy – O melhor software de gestão da internação.

Como a jornada do paciente durante a internação é ampla, o Carefy conta com um módulo para cada etapa do processo e são eles:

- Auditoria concorrente
- Auditoria de contas hospitalares
- Home care
- Prorrogações



Auditoria Concorrente

Para garantir a qualidade da assistência prestada ao paciente internado, o módulo de auditoria concorrente do Carefy permite abrir internações, evoluir pacientes, cadastrar guias, procedimentos, criar pendências, anexar arquivos e ter sinalizações de possíveis inconformidades. Agora a saúde do paciente está na palma da mão da sua equipe.

Nosso módulo de auditoria concorrente permite o acesso em tempo real às informações, via aplicativo e navegador web por todas as equipes, de modo que a equipe externa, por exemplo, dê alta a um paciente que está de home care e a equipe interna de medicina preventiva tenha acesso imediato a essa informação e agilize o processo.

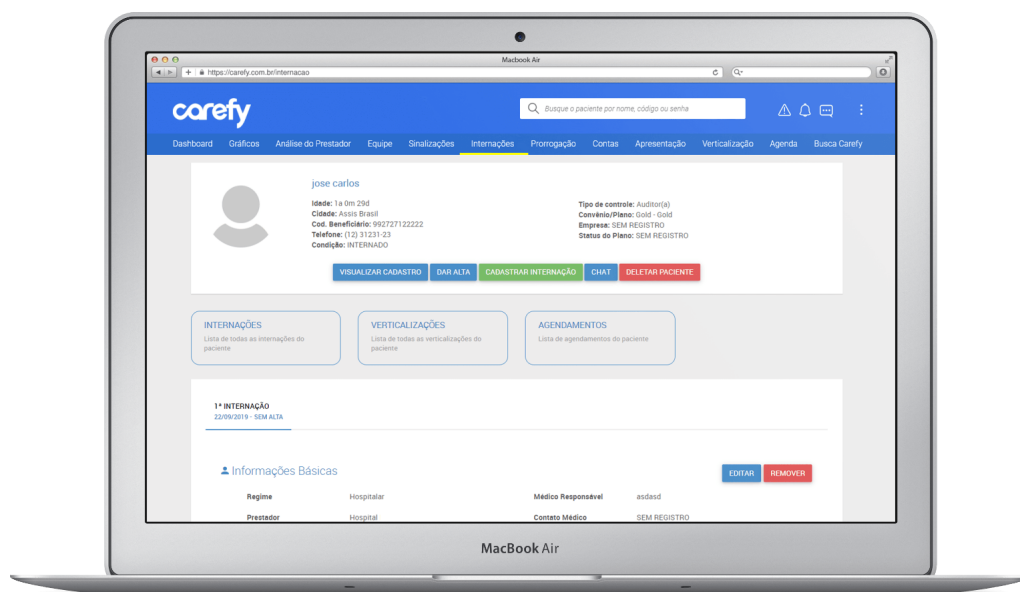

Essa ampla gama de funcionalidades permite a criação de relatórios e indicadores que proporcionaram a diminuição de 40% na média de permanência geral do paciente, a diminuição de 34% na média de permanência de longa duração e aumento de 130% na eficiência da equipe de auditoria em saúde de operadoras que implementaram o Carefy.

Quando esse módulo é indicado?

Para operadoras de saúde que já realizam o processo de auditoria concorrente de forma interna ou terceirizada, que buscam mais eficiência, monitoramento da equipe, prevenção de fraudes, digitalização do processo, redução de custos de internação e relatórios personalizados. Conheça algumas das funcionalidades:

- Abrir internação, alta, troca de leito
- Evolução do paciente personalizável
- Cadastro de guias
- Anexo de arquivos e imagens
- Criação de pendências
- Chat com a equipe
- Integração com o DRG Brasil
- Previsão do tempo de permanência
- Agenda
- Geolocalização
- Roteirização
- Sinalização de possíveis não conformidades
- Aplicativo iOS e Android – online e offline
- Indicadores estratégicos
- Apresentações de casos clínicos
- Relatórios

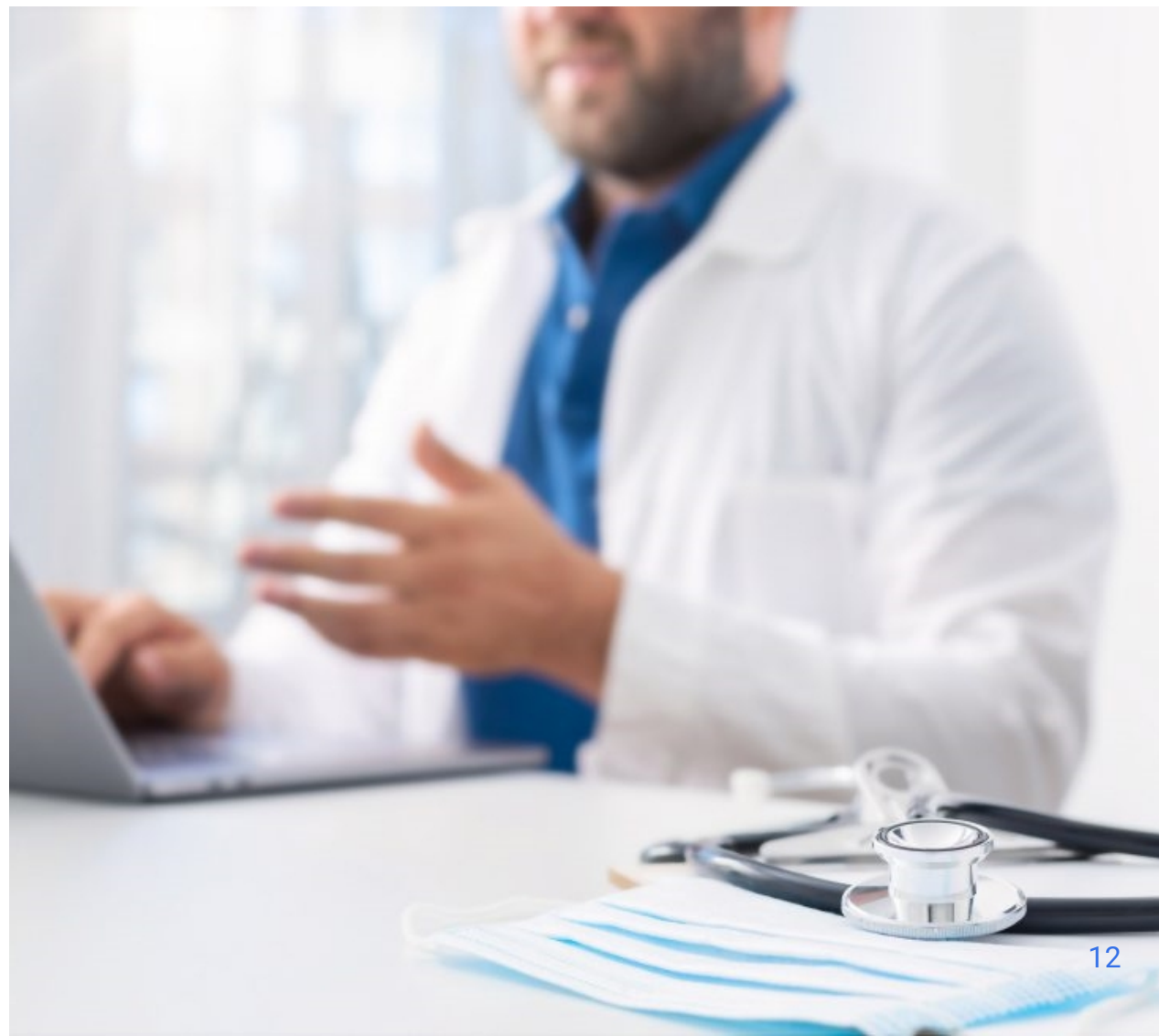



Auditoria de contas médicas

A fim de otimizar contas e minimizar possíveis erros, o módulo de auditoria de contas hospitalares do Carefy permite a inserção e a avaliação dos itens da conta em relação à internação do paciente.

Desse modo, os dados são padronizados e centralizados, permitindo que a equipe externa avalie o que realmente foi gasto com a internação utilizando o aplicativo Carefy. Ainda, a equipe de auditores de contas hospitalares conseguem conferir os dados de acordo com a avaliação da equipe de auditoria concorrente.

Além disso, os auditores internos têm acesso em tempo real a informações através da versão para navegador web.

Item	Quantidade	Qtd. Liberada	Valor Apresentado	Valor Glosa	Divergente	Valor Liberado
Diarias/Enf	2	2	R\$ 1.000,00	R\$ 200,00	R\$ 200,00	R\$ 800,00
Diarias/UTI	2	2	R\$ 1.000,00	R\$ 200,00	R\$ 200,00	R\$ 800,00
Materiais/OPME	-	-	R\$ 0,00	R\$ 0,00	R\$ 0,00	R\$ 0,00
Medicamentos	-	-	R\$ 5.000,00	R\$ 3.000,00	R\$ 1.000,00	R\$ 2.000,00
SADT/HM	-	-	R\$ 0,00	R\$ 0,00	R\$ 0,00	R\$ 0,00
Taxa/Gases	-	-	R\$ 0,00	R\$ 0,00	R\$ 0,00	R\$ 0,00
Total	4,00	4,00	R\$ 7.000,00	R\$ 3.400,00	R\$ 1.400,00	R\$ 3.600,00

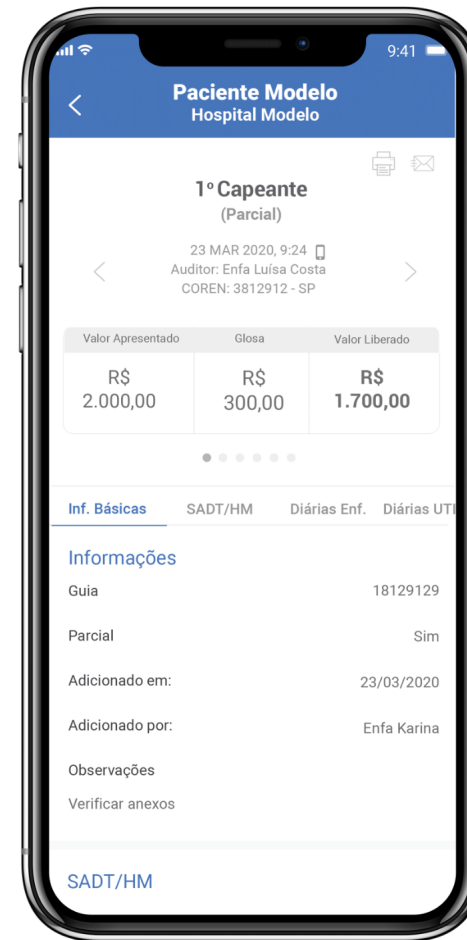

A partir desses dados são gerados relatórios e indicadores que facilitam o processo de gestão da internação e a tomada de decisão permitindo que a operadora de saúde aumente a eficiência da equipe de contas e reduza custos com internações.

A partir da inserção desses dados no capeante do Carefy, são gerados automaticamente relatórios e até glosas, quando necessário, para que a equipe interna da operadora tenha acesso em tempo real via navegador web a essas informações e aja de maneira estratégica, de forma a monitorar todo o cuidado com o paciente e aumentar a eficiência da equipe.

Quando esse módulo é indicado?

Quando as operadoras de saúde já possuem uma equipe de auditores que realizam a auditoria de contas médicas e buscam digitalizar seu processo, buscando eficiência, agilidade, segurança e diminuição de custos.

Também é indicado para operadoras que terceirizam o processo de auditoria hospitalar mas desejam manter o controle dos custos, analisar relatórios em tempo real e monitorar o desempenho do seu prestador de serviço. Confira as funcionalidades:

- Acesso ao contrato com o prestador
- Acesso às informações em tempo real da auditoria médica
- Chat com a equipe
- Geolocalização
- Roteirização
- Aplicativo iOS e Android – online e offline
- Indicadores estratégicos
- Relatórios



Home Care

Se a sua operadora de saúde ainda encontra dificuldades no processo de monitoramento de pacientes em Home Care, este módulo do Carefy foi feito para você.

Com ele é possível criar o plano terapêutico do paciente, realizar a evolução personalizável por profissional, anexar arquivos, criar pendências, cadastrar guias, procedimentos e ter sinalizações de possíveis inconformidades.

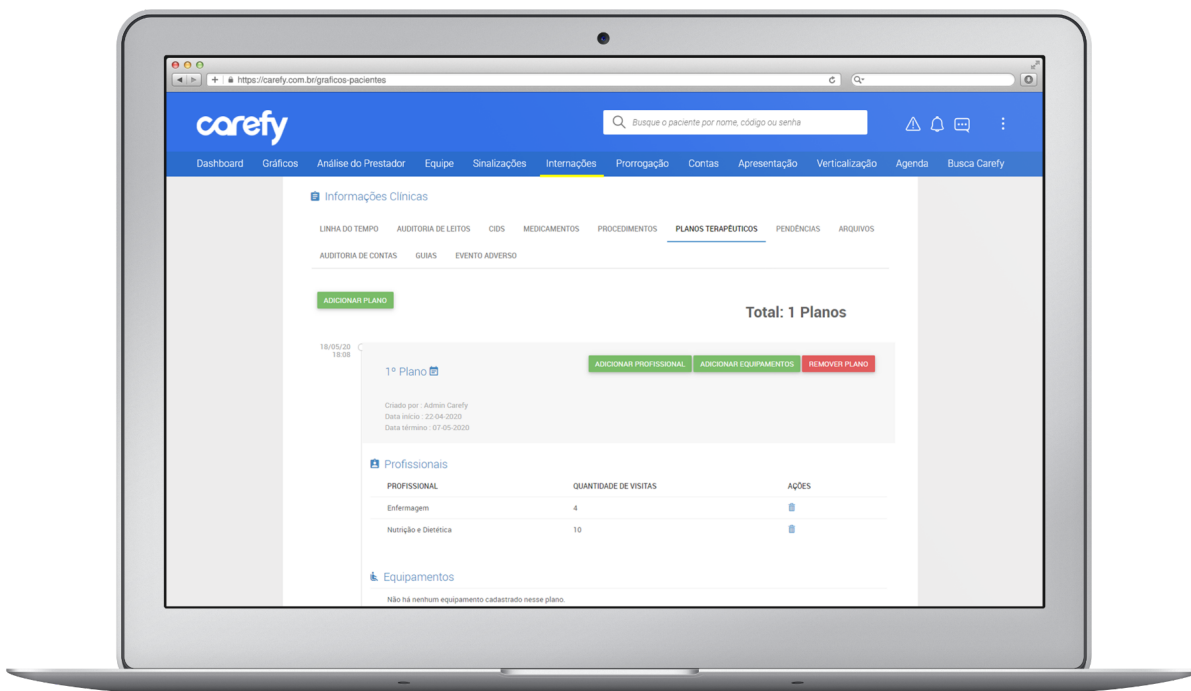

Mesmo sem internet, é possível que a equipe externa insira as informações referente ao cuidado em casa do paciente via aplicativo com uma evolução céfalo caudal completa e sincronizar quando houver o sinal.

Ainda, é possível monitorar os eventos adversos ocorridos em casa e também medir a eficiência dos prestadores de serviços de home care através dos relatórios personalizados.



Quando esse módulo é indicado?

Esse módulo é indicado para operadoras de saúde que possuem o serviço interno de home care ou terceirizam o processo mas querem monitorar seus prestadores, seus custos, sua eficiência e medir a qualidade do serviço prestado aos beneficiários.

Confira algumas funcionalidades desse módulo:

- Evolução personalizável por profissional
- Plano terapêutico do paciente
- Anexo de arquivos e imagens
- Criação de pendências
- Chat com a equipe
- Geolocalização
- Agenda
- Roteirização
- Aplicativo iOS e Android – online e offline
- Indicadores estratégicos
- Apresentações de casos clínicos
- Relatórios



Prorrogação

Quando se trata de prorrogações, a comunicação desses pedidos com o prestador de serviço tende a ser um processo demorado e dispendioso.

Pensando em otimizar o gerenciamento de solicitações e aumentar a eficiência da sua equipe de auditoria em saúde, criamos o módulo de Prorrogações, em que é possível ter todas as solicitações em um só lugar.

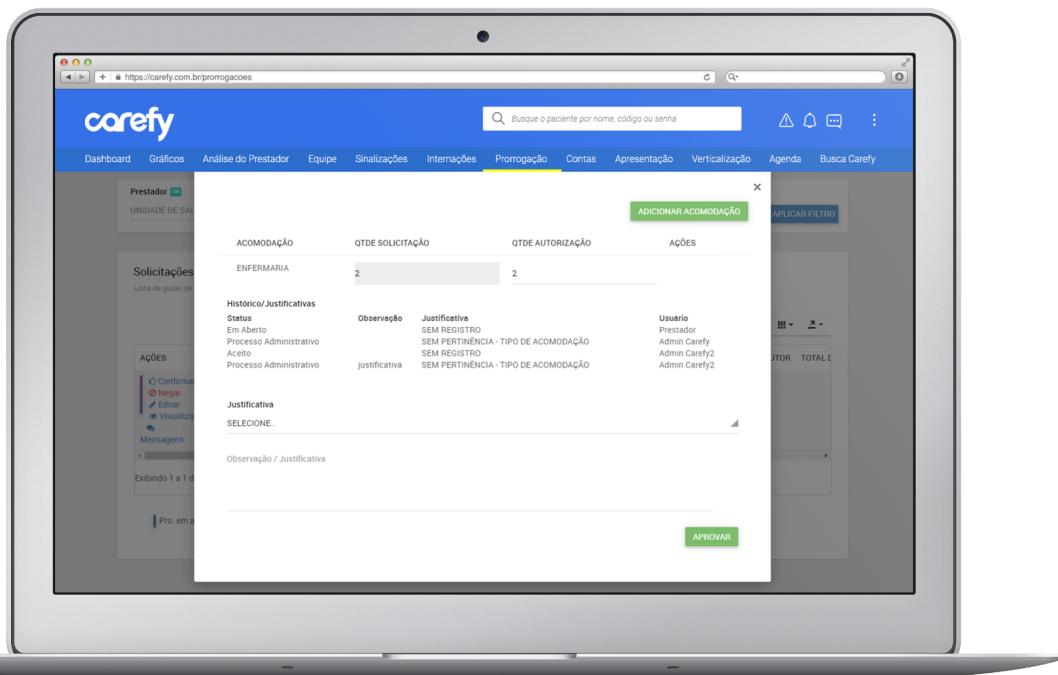

Ele permite um acesso especial aos prestadores de saúde onde é possível realizar os pedidos de prorrogação diretamente na plataforma. Assim, a operadora pode negar ou aprovar pedidos feitos pelo hospital ou auditores externos podem realizar esse processo diretamente no aplicativo Carefy beira-leito.

Ainda, na versão web é possível que a equipe interna avalie o histórico de solicitações, analise os pedidos de prorrogação e se comunique diretamente com o prestador via chat.

Quando esse módulo é indicado?

Este módulo é ideal para operadoras de saúde que buscam realizar a gestão de suas prorrogações de forma mais eficiente, diminuir o tempo de resposta, centralizar as informações e ter uma comunicação segura com os prestadores de serviços.

Confira algumas funcionalidades desse módulo:

- Acesso do prestador
- Realizar e analisar pedidos de prorrogação
- Substituição do censo manual
- Anexo de arquivos e imagens
- Chat com o prestador
- Aplicativo iOS e Android – online e offline
- Relatórios



10 motivos para escolher a Carefy como Sistema de Apoio à gestão

A Carefy oferece uma **visão sistêmica** da operação em larga escala, com visibilidade para problemas que, antes passariam despercebidos, em diversas não conformidades, geradoras de alto custo e desperdícios na auditoria concorrente, auditoria de contas, prorrogação e home care.

Através da gestão de times locais e remotos, com um sistema completo e intuitivo, consegue-se **centralizar informações** antes descentralizadas, de forma padronizada. Dessa forma, as informações se tornam disponíveis e de fácil acesso, gerando poder de tomada de decisão com as ferramentas certas, por toda a operadora, incluindo o uso de inteligência artificial para geração de **insights preditivos**.

Na Carefy, temos como princípio a entrega de uma solução poderosa para a **gestão de pacientes internados** com uma sólida relação de retorno com o investimento realizado. Isto torna a adoção da solução a escolha certa, para líderes e organizações que estão comprometidas com a **melhora da assistência e dos resultados operacionais**.

Entenda a seguir os motivos para escolher hoje mesmo o software de gestão de internação da Carefy:

1

Monitoramento completo da jornada do paciente

No Carefy a **jornada do seu paciente é completa** desde a entrada e além da alta, incluindo o fechamento de contas do paciente. Assim, através dos módulos integrados de auditoria clínica, auditoria de contas, home care e prorrogações é possível obter todas as informações do paciente em um só software de gestão. O que inclui:

- Guias;
- Internações;
- Procedimentos, exames, medicamentos, diagnósticos;
- Diárias;
- Histórico clínico;
- Acomodações;
- Custo da internação;
- Previsão de alta segundo DRG Brasil;
- Outros.

Informações Clínicas

LINHA DO TEMPO | AUDITORIA DE LEITOS | CIDS | MEDICAMENTOS | PROCEDIMENTOS | PENDÊNCIAS | TABELA NEAD | ABEMID

ESCALA ECOG | ESCALA PPS | FERRAMENTA SPICT | ARQUIVOS | AUDITORIA DE CONTAS | GUIAS/SENHAS | EVENTO ADVERSO | NOTAS

DRG

Total: 58 ações

Diagnóstico & Motivo

Cefaléia
Dor de cabeça

Antecedentes Pessoais

- ✓ Hipertensão Arterial
- ✓ Hipertensão Arterial

Leitos

CRIADO EM D/H	CRIADO POR	ADMISSÃO	SAÍDA	D.I.	RS	PRESTADOR	ESPECIALIDADE	ACOMODAÇÃO	LEITO	AÇÕES
18/06/2021 07:44:22	Antonia Vasques	18/06/2021	20/08/2021	63	113.400,00	Hospital E F	Cancerologia / Oncologia	ENFERMARIA	9	
20/08/2021 08:54:23	Antonia Vasques	20/08/2021	23/08/2021	3	5.400,00	Hospital		APARTAMENTO		

Antonia Pires Vasques

Idade: 28a 2m 8d (16/06/1993)
Data de Nascimento: 16/06/1993
Cidade: São Paulo
Cod. Beneficiário: 03169010
Telefone: (17) 99708-9999
Condição: SEM REGISTRO

Tipo de controle: Auditor(a)
Empresa: /
Convênio/Plano: Ouro - Empresarial
Status do Plano: Ativo desde 01/05/2018

VISUALIZAR CADASTRO | CADASTRAR INTERNAÇÃO | DELETAR PACIENTE

INTERNAÇÕES
Lista de todas as internações do paciente

AGENDAMENTOS
Lista de agendamentos do paciente

1ª INTERNAÇÃO 10/02/2021 - 11/03/2021 | 2ª INTERNAÇÃO 11/03/2021 - 31/03/2021 | 3ª INTERNAÇÃO Reinternação 01/04/2021 - 08/04/2021 | 4ª INTERNAÇÃO Reinternação 09/04/2021 - 16/04/2021 | 5ª INTERNAÇÃO Reinternação 19/04/2021 - 29/04/2021 | 6ª INTERNAÇÃO Reinternação 02/05/2021 - 03/05/2021

Informações Básicas

Regime	Hospitalar	Médico Responsável	Dr. Avery
Prestador	Hospital I	Caráter	eletivo
Admissão	18/06/2021 00:00	Tipo de atendimento	Clínico
Saída	-/-	Evento adverso	Não
Dias Internado	68 dia(s)	Inter. dia anter. a cirurgia	Não

CHAT | DAR ALTA | EDITAR | REMOVER

2

Redução de custos e aumento da eficiência

Com a centralização da informação, protocolos assistenciais, alertas e sinalizações é possível aumentar a assertividade e eficiência na tomada de decisão da equipe de auditoria.



"Por isso, estimamos uma **redução de 5 a 7% nos custos de internações** hospitalares e o **aumento de até 130% na eficiência da equipe** de acordo com os resultados obtidos em nossos clientes."



3

Indicadores em tempo real

Durante o processo de coleta e análise de dados, o gestor da instituição de saúde tem acesso a **mais de 50 indicadores** de saúde e gestão, além de diversos relatórios para a operação. Dentre as vertentes abrangidas incluem:

- Indicadores de saúde;
- Indicadores de gestão;
- Análise de rede e prestadores de saúde.

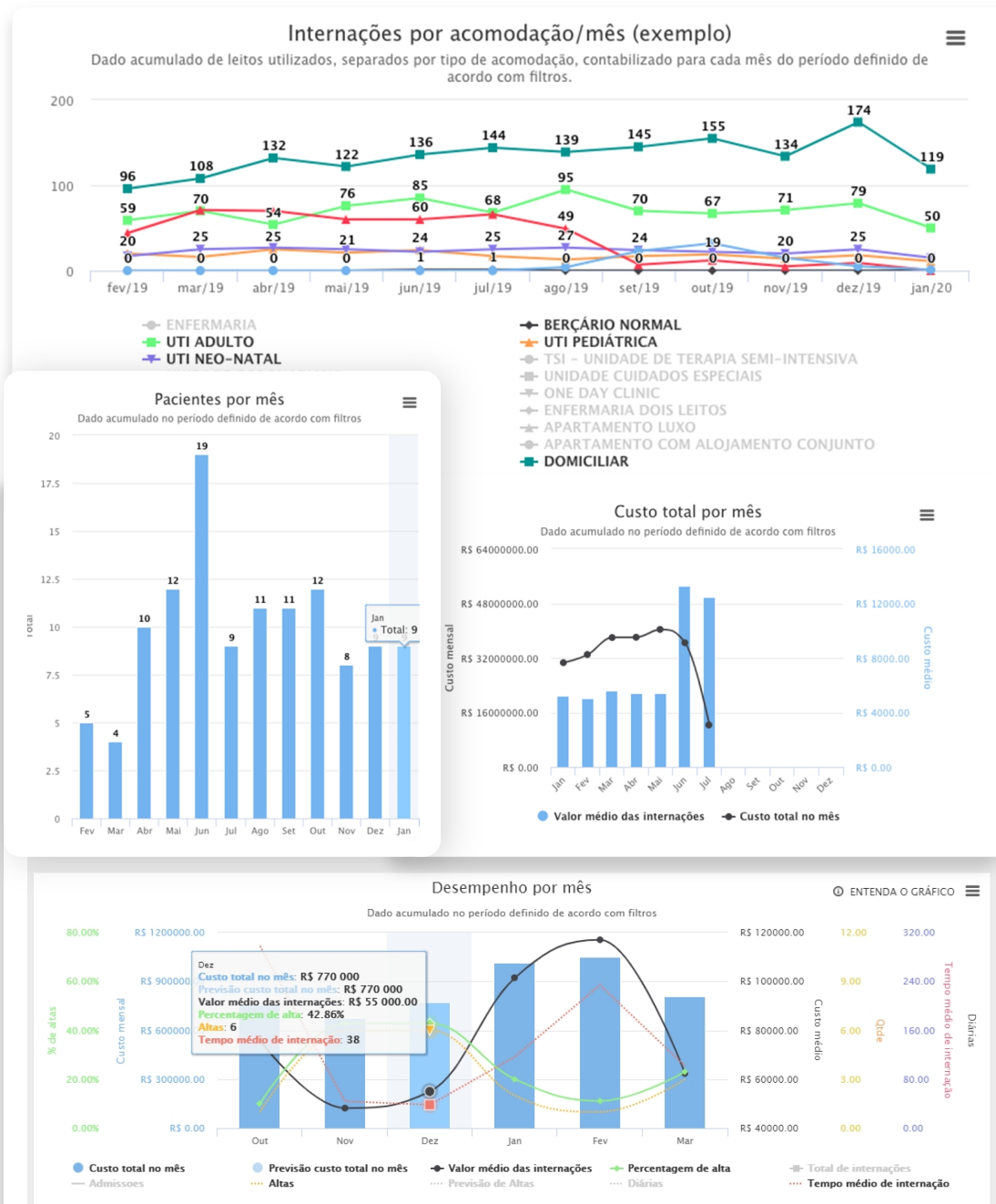

4

Acompanhamento da Equipe

Através da análise de dados é possível ter acesso a atual **eficiência da sua equipe de auditoria** e tomar decisões que potencializam seu desempenho. Alguns indicadores de acompanhamento de equipe no nosso software de gestão incluem:

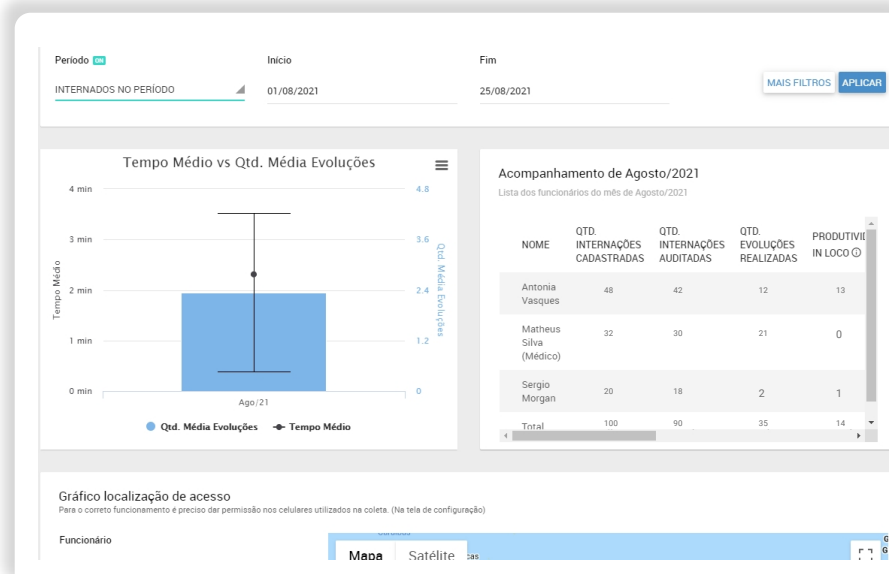
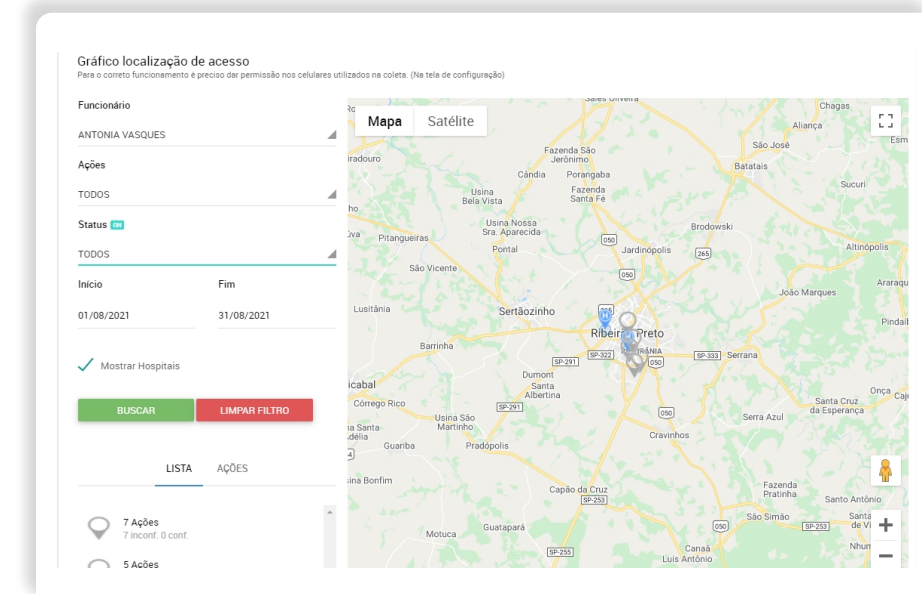

- Taxa de preenchimento da evolução,
- Número de evoluções realizadas no mês;
- Hospitais auditados com estimativa de tempo médio por visita;
- Internações auditadas por auditor;
- Eventos elegíveis auditados por auditor;
- Penetração da equipe de auditoria;
- Geolocalização dos dispositivos usados;

5

Acompanhamento da Rede

Já pensou em como sua rede própria se comporta em relação a sua rede terceirizada? Quais são os fatores que justificariam uma verticalização ou o redirecionamento para outro credenciado? **No Carefy você acompanha:**

- Número de eventos adversos;
- Taxa de mortalidade;
- Internações;
- Reinternações;
- Diárias;
- Custo;
- Média de permanência;
- Segurança do paciente;
- Pedidos de Home Care.





6

Aplicativo móvel

Sua equipe de **profissionais conta com um aplicativo móvel** disponível em iOS e Android onde é possível acompanhar os pacientes internados, realizando evoluções, capeantes, checklists, formulários e outras tarefas fundamentais para o processo de auditoria beira leito.



7

Não depende de integração

Sabemos que soluções de tecnologia podem envolver integrações desgastantes que se estendem por muito tempo. Pensando nisso, o Carefy não depende de integrações com sistemas terceiros para sua operação começar a funcionar.

8

Alertas em tempo real

Para aumentar a eficiência e a agilidade da equipe na gestão da internação, o Carefy possui alertas em tempo real de possíveis inconformidades no tratamento dos pacientes, permitindo a **redução do índice de sinistralidade**.

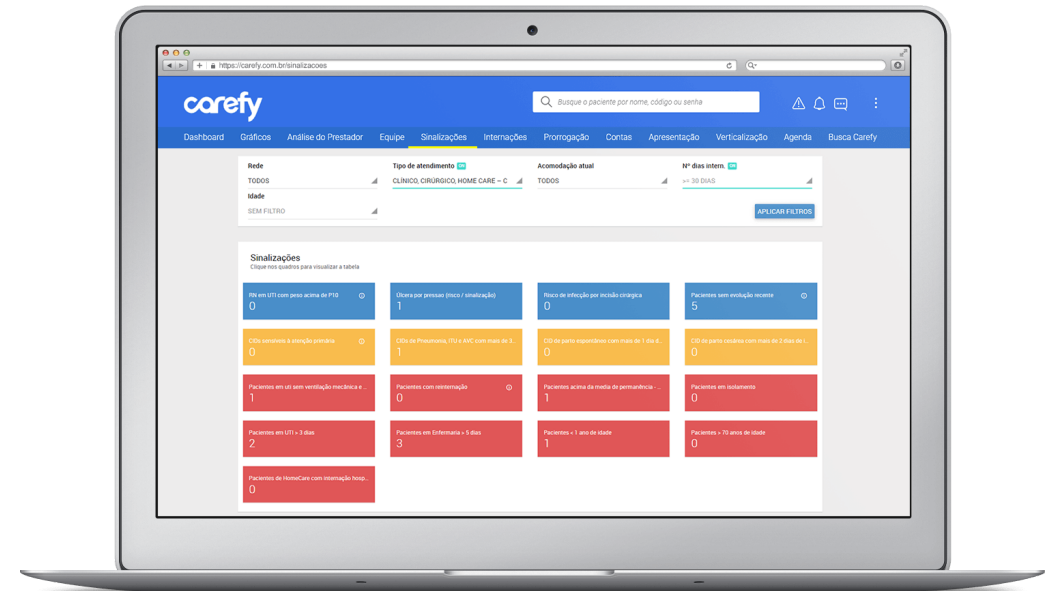

9

Adequação à LGPD

Quando o assunto é dados, logo as instituições de saúde pensam na **segurança das informações**. Assim, ter um software de gestão já adequado ao processo da Lei Geral de Proteção de Dados é essencial para o seu processo.



10

Integração com DRG Brasil

Buscando sempre inovar e trazer soluções que auxiliem na melhor tomada de decisão em saúde quando o assunto é gestão de pacientes internados, firmamos uma parceria com o DRG Brasil, uma **plataforma de análise por inteligência artificial**, do grupo IAG Saúde,

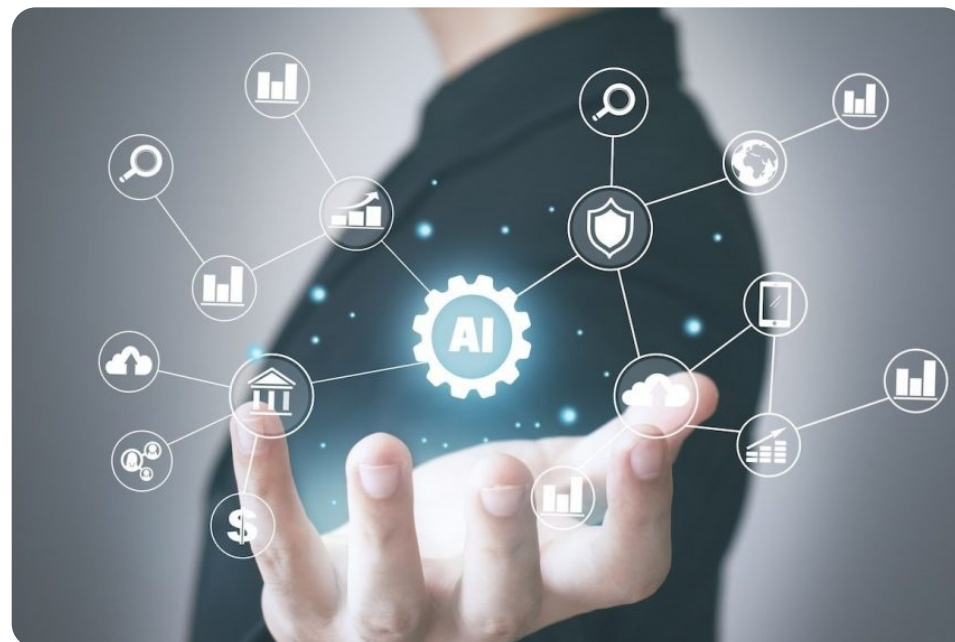

Como funciona a integração do Carefy com o DRG Brasil?

Através da integração dos sistemas, clientes que possuam ambas as plataformas terão **acesso a uma informação muito relevante** para sua tomada de decisão: A **previsão de tempo de internação**.

Na prática, ao alimentar o Carefy com as informações dos pacientes internados, o DRG irá devolver a **previsão de tempo de internação**. Este dado estará nas informações da internação do painel do paciente, para melhor visualização.

Posteriormente, quando o usuário fizer alterações no quadro do paciente ou em sua acomodação, por exemplo, esta previsão de permanência será **atualizada automaticamente**.

Assim, o histórico de atualizações da previsão de permanência de acordo com o DRG será disponibilizado também junto dos dados de internação no painel do paciente, na parte de informações clínicas.

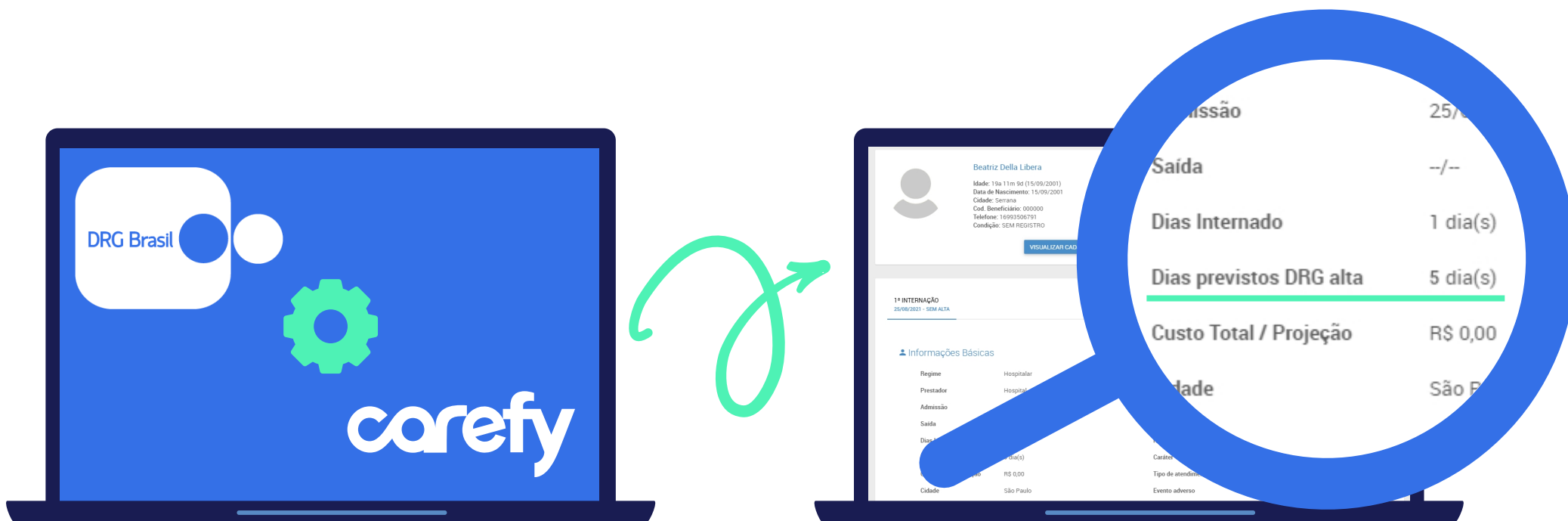

Benefícios da integração com DRG Brasil

- **Maior controle** dos pacientes internados com o Carefy;
- **Melhor tomada de decisão** com informações atualizadas de acordo com o quadro do paciente;
- **Previsibilidade** do número de dias de internação de acordo com o DRG;
- Alertas para **identificação de pacientes que fogem à curva do DRG**;
- **Criação de pendências** de acordo com a necessidade;
- **Previsão** do DRG atual de acordo com a atualização das informações do paciente na plataforma.





Quem acredita na Carefy?

O Carefy conta com clientes que adotaram nossas soluções e seguem alcançando seus objetivos. Somente no ano de 2020 foram mais de **75.000 internações** monitoradas e mais de **550 hospitais assistidos** em todo o Brasil. Veja alguns deles:

- São Francisco Saúde
- Porto Seguro Saúde
- Deloitte
- Samp
- Unihosp
- Via Médica

E para que tudo isso fosse possível, temos parceiros estratégicos como o DRG e ecossistemas de inovação e incubadoras como Cubo e Supera Parque.

Outros benefícios Carefy

- **Diminuição dos erros** no processo;
- **Sinalização e alertas** personalizados;
- **Dados centralizados** com otimização das análises;
- **Histórico de solicitações** para equipe de contas médicas;
- **Conexão** com o prestador;
- **Gerenciamento** de solicitações;
- **Atendimento rápido** via chat;
- **Acompanhamento home care** de pacientes.

SAIBA MAIS SOBRE AS FUNCIONALIDADES DO CAREFY

E veja nossas funcionalidades para auditoria em saúde com indicadores de gestão.

[FALE COM UM ESPECIALISTA](#)



Gostou do conteúdo?

Não esqueça de se inscrever na nossa newsletter para receber semanalmente conteúdos estratégicos em saúde.

Veja também nossas redes!

